



# Instalación de Certificado Sello Digital

Estimado cliente, en esta guía podrá conocer el proceso de instalación de su CSD, además de poder identificar los archivos correctamente entre la e.firma (FIEL) y el CSD.

El archivo que se tiene que instalar es el Certificado de Sello Digital (CSD) está conformado por 2 archivos y una contraseña de clave privada.



Lo puede reconocer porque el **.cer comienza con tres "ceros" y un "uno" (0001)**, y el **.key con las iniciales "CSD"**.

**Archivo 1 (.cer)**



`00010000005000840780.cer`

*El .cer comienza con tres "ceros" y un "uno"*

**Archivo 2 (.key)**



`CSD_LA_RAZON_SOCIAL_A10101AAA_2019022_100426.key`

*El .key comienza con "CSD"*

## Archivos incorrectos:

Estos archivos pertenecen a la Firma Electronica Avanzada (FIEL o e.firma) por lo que el sistema no le permitirá instalarlos, arrojando un error.

~~~~

~~`abcd010101xyz.cer`~~

~~~~

~~`Claveprivada_FIEL_AAA010101AAA_20190420_121513.key`~~

**NOTA:**  
Recuerde que solo se puede instalar el CSD.

### ⚠ IMPORTANTE:

Si no cuenta con su CSD lo tiene que tramitar directo en el SAT con el programa Certifica: <https://www.gob.mx/sat/acciones-y-programas/certificado-de-sello-digital>

## Pasos para instalar el Certificado Sello Digital

Dentro de su Sistema Online siga estos pasos:

1. Ingrese a su Panel Principal y en el menú lateral dé clic en “Configuración de Cuenta”, seleccione el botón de “Certificado”.

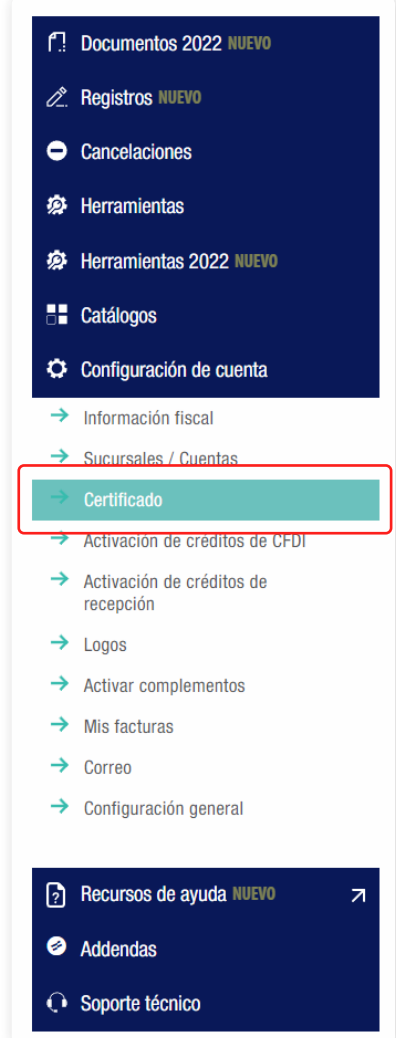
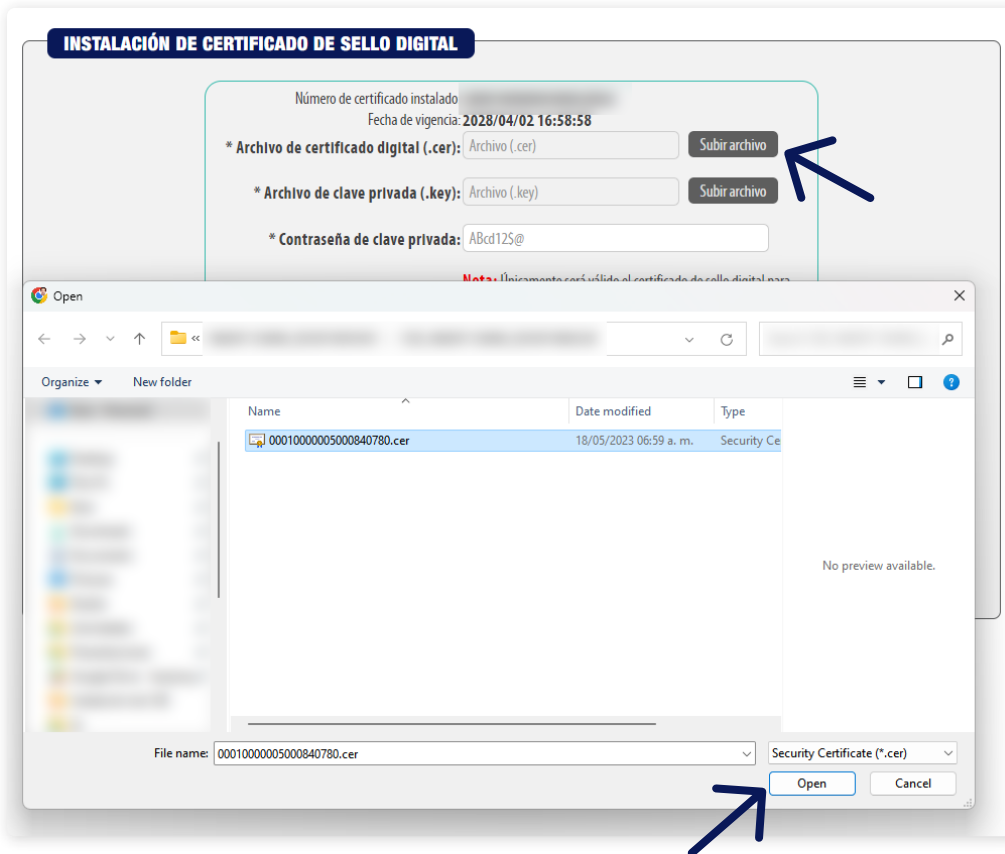

2. Clic en “Subir archivo”, seleccionamos el archivo correcto, el cual es el .cer (comienza con tres “ceros” y un “uno”) y damos en clic en “Abrir”.

## Pasos para instalar archivo de clave privada (.key)

1. Clic en “Subir archivo”, seleccionamos el archivo correcto, el cual es el .key (tiene las iniciales “CSD”) y damos en clic en “Abrir”.

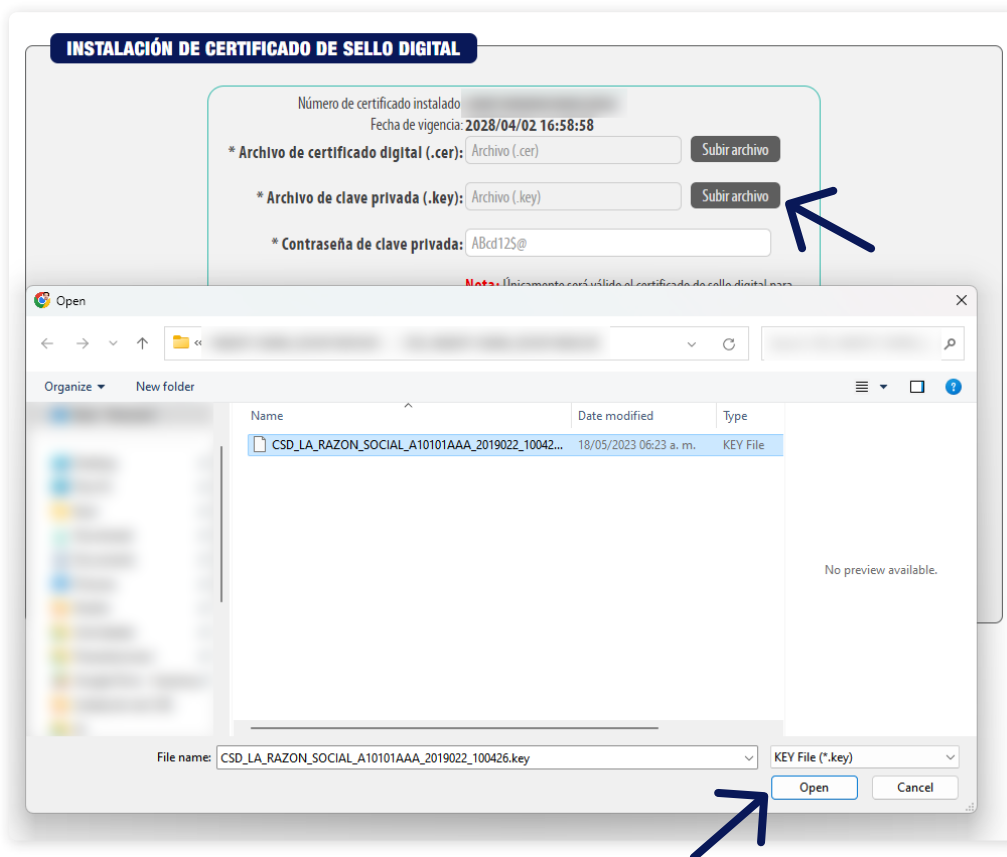

Ahora debe escribir su Contraseña de clave privada, esta contraseña la obtuvo cuando tramitó su Certificado de Sello Digital con el programa de Certifica del SAT.

Por último tiene que darle clic en el botón “Instalar”

**INSTALACIÓN DE CERTIFICADO DE SELLO DIGITAL**

Número de certificado instalado: [redacted]  
Fecha de vigencia: 2028/04/02 16:58:58

\* Archivo de certificado digital (.cer): 00010000005000840780.cer

\* Archivo de clave privada (.key): CSD\_LA\_RAZON\_SOCIAL\_A10101AAA\_

\* Contraseña de clave privada: [password field]

**Nota:** Únicamente será válido el certificado de sello digital para emisión de CFDI's.  
**Nota:** La contraseña de clave privada es sensible a **mayúsculas y minúsculas**.  
Si la ingresa de manera **Incorrecta no podrá generarse su sello digital** a la hora de crear sus CFDI's.  
- El certificado digital o clave pública es el archivo con extensión **.cer**  
- La clave privada es el archivo con extensión **.key**  
- La contraseña de la **llave privada** es **requerida** para la generación del sello digital de sus CFDI's.

Cambiar la contraseña a un archivo .key

**El sistema le dirá ¡Certificado Instalado Correctamente!  
y podrá emitir sus comprobantes.**

**⚠ IMPORTANTE:**

Si presenta algún error en la instalación, puede levantar un Ticket de soporte para que sea atendido a la brevedad:

<https://portalfoliosdigitales.blikon.com/Portal/Presentacion/Contacto/Contacto.aspx>